

ING. FREDDY MOREIRA MOREIRA  
DIRECTOR DISTRITAL DE TRANSPORTE Y OBRAS PÚBLICAS DE GUAYAS

ARQ. JUAN PABLO VILLAFUERTE  
DIRECTOR NACIONAL DE INFRAESTRUCTURA FÍSICA

ESQUEMA REFERENCIAL DEL PROYECTO:

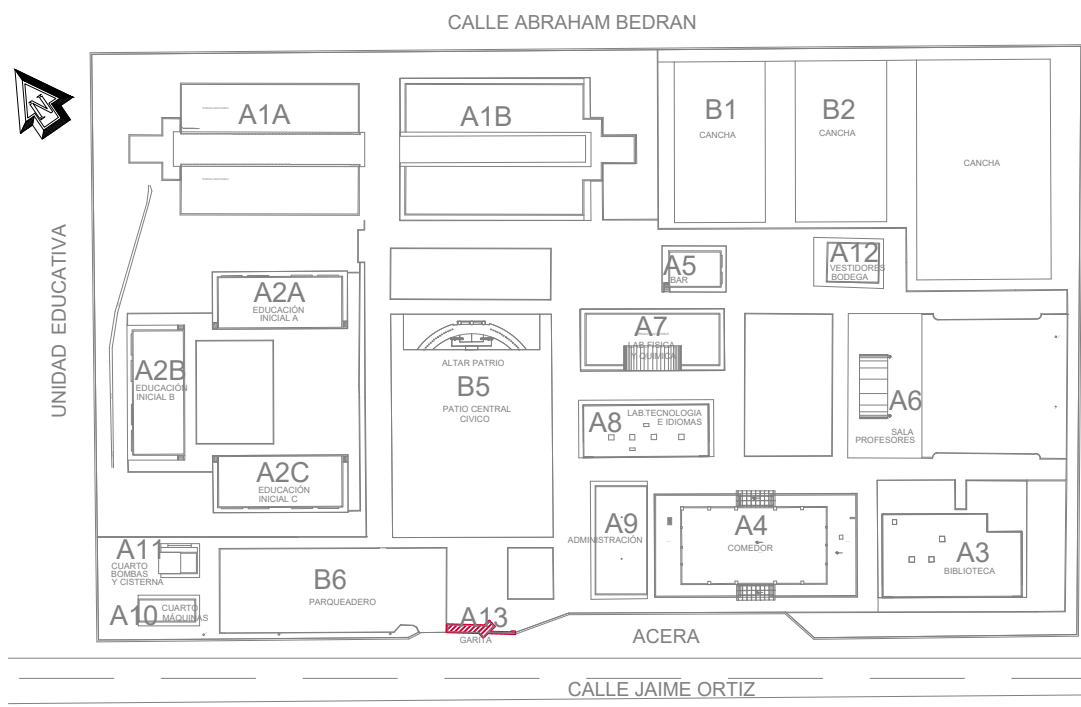

PROYECTO:  
"UNIDAD EDUCATIVA ESTANDARIZADA DEL MILENIO " NARANJITO

UBICACIÓN:

GUAYAS PROVINCIA

NARANJITO CANTÓN

NARANJITO PARROQUIA

TIPOLOGÍA:

MAYOR

CONTIENE:

PORTAL DE INGRESO PROPUESTA  
PLANTA BAJA  
PLANO DE CUBIERTA  
CORTES  
FACHADAS

ESCALA:

INDICADAS

FECHA:

NOVIEMBRE 2022

LÁMINA N.º

A13 - 002

ELABORADO:

ARQ. FLORES RUTH M.S.C.  
ANALISTA TÉCNICO DE PROYECTO

ARQ. BEATRIZ ULLOA  
DIBUJANTE

SELLOS MUNICIPALES:

CUADRO DE VENTANAS			
PORTAL DE INGRESO			
VENTANAS	CODIGO	RUBRO	NUMERO DE UNIDADES
VE	AV 0005	VENTANA CORREDOZA ALUMINIO Y VIDRO 6MM DE 1.20 HRS. X 0.30 HRS.	1
VE	AV 0007	VENTANA CORREDOZA ALUMINIO Y VIDRO 6MM DE 1.00 HRS. X 1.30 HRS.	1

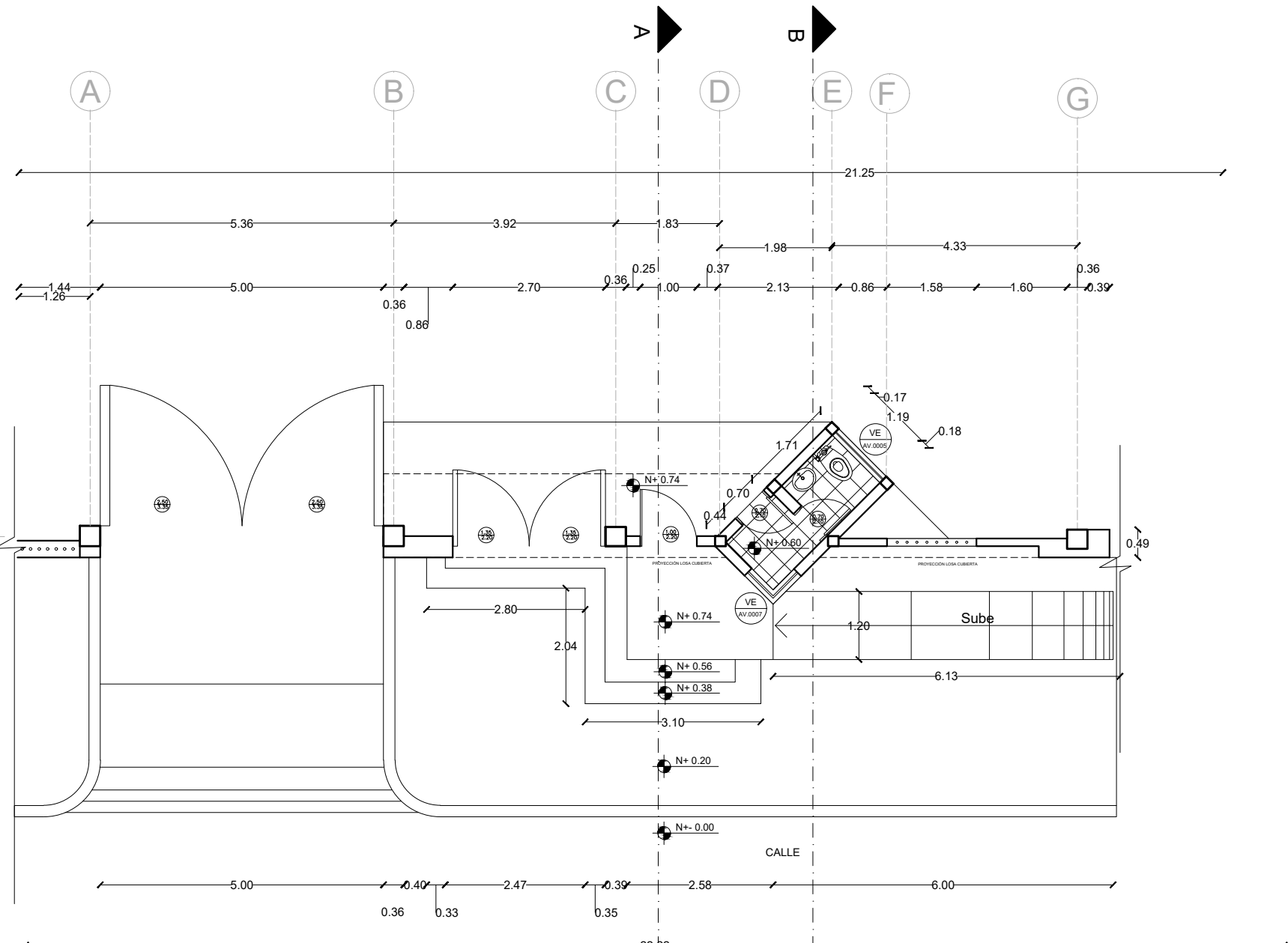

PLANTA BAJA

ESCALA 1:100

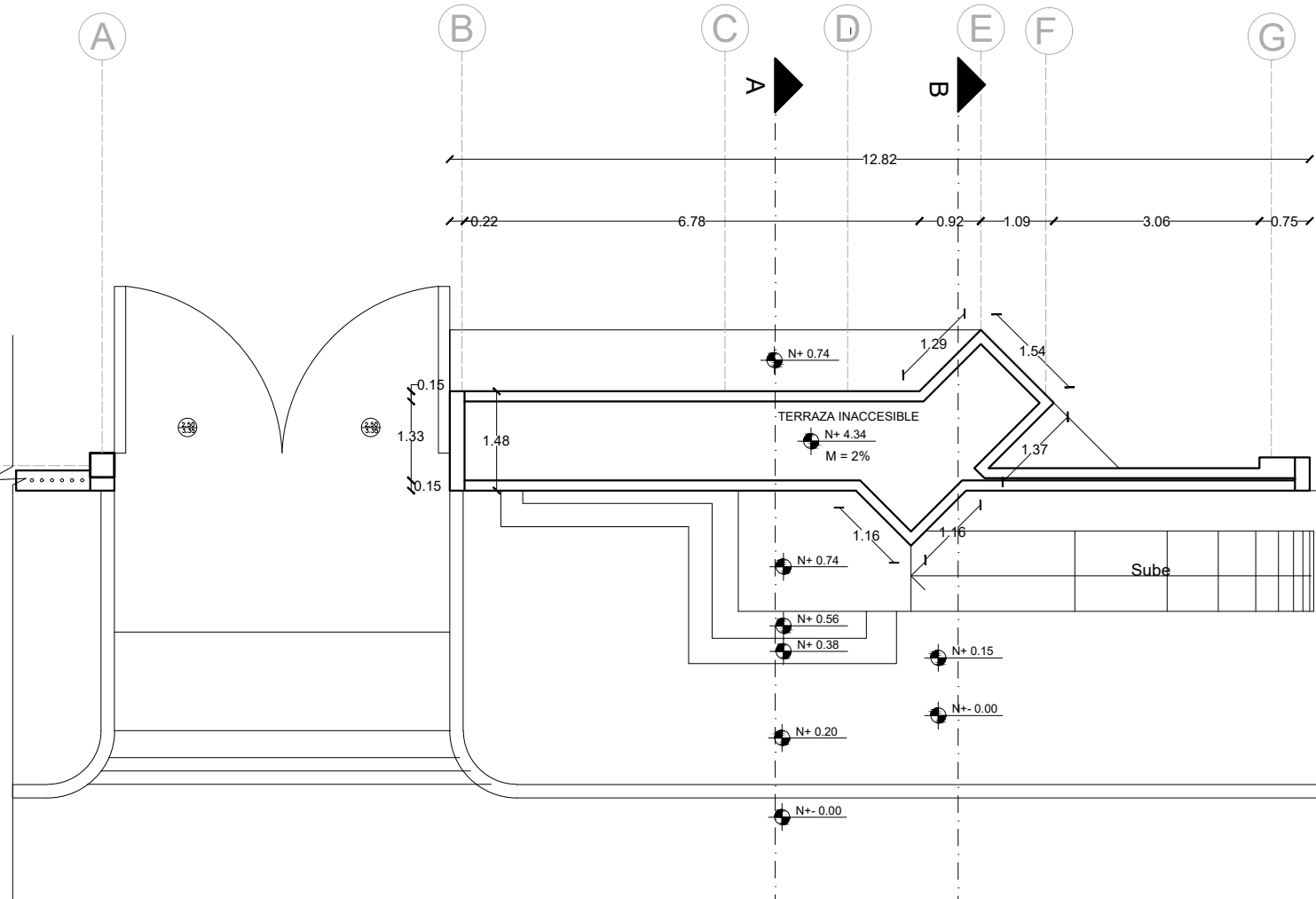

PLANO DE CUBIERTA

ESCALA 1:100

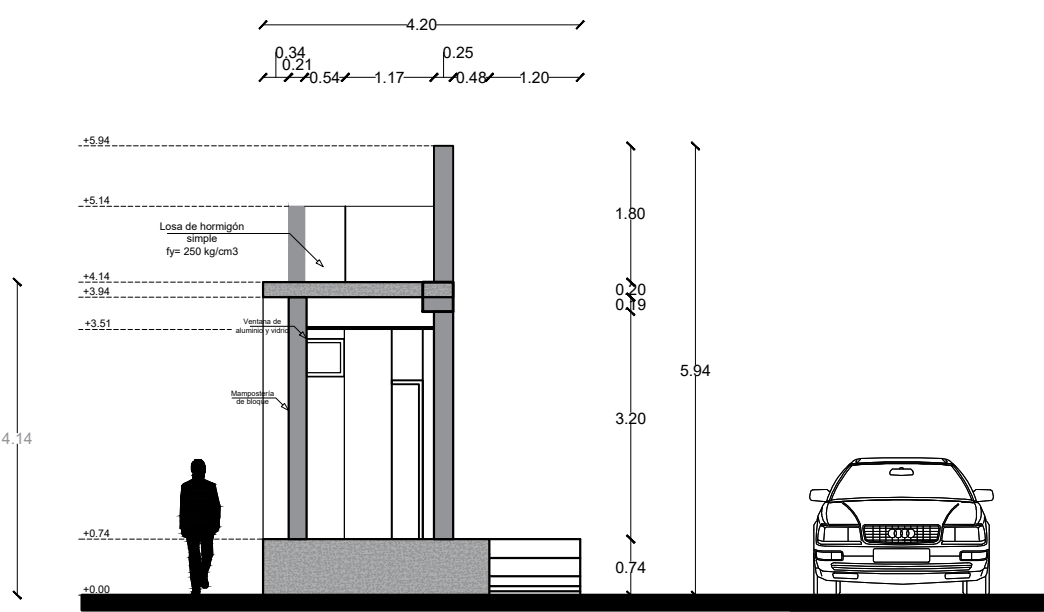

CORTE A-A'

ESCALA 1:100

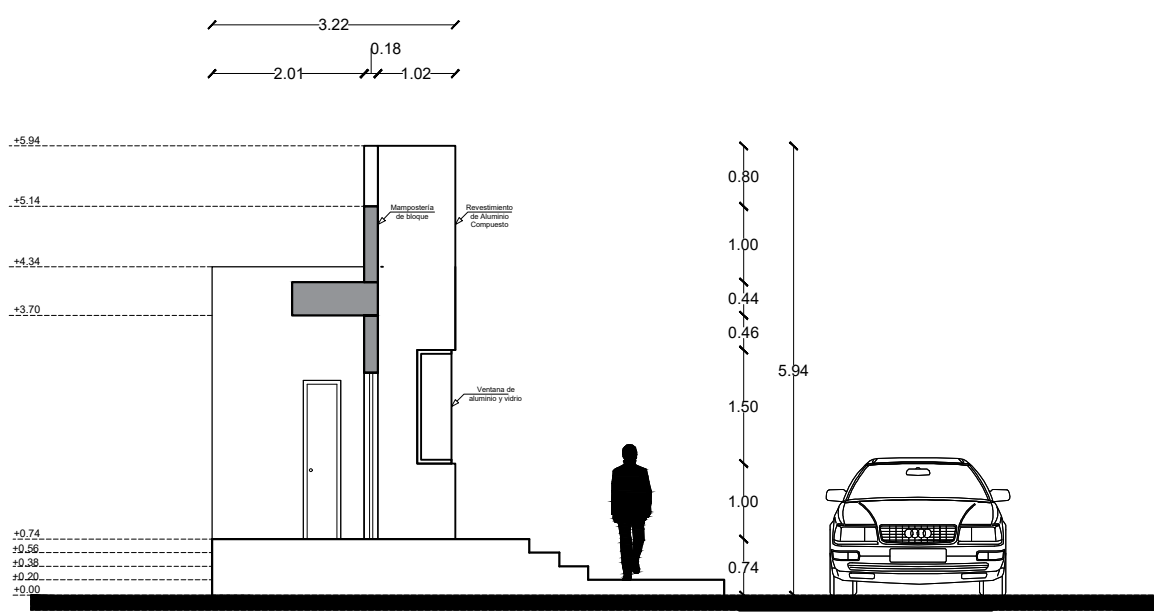

CORTE B-B'

ESCALA 1:100

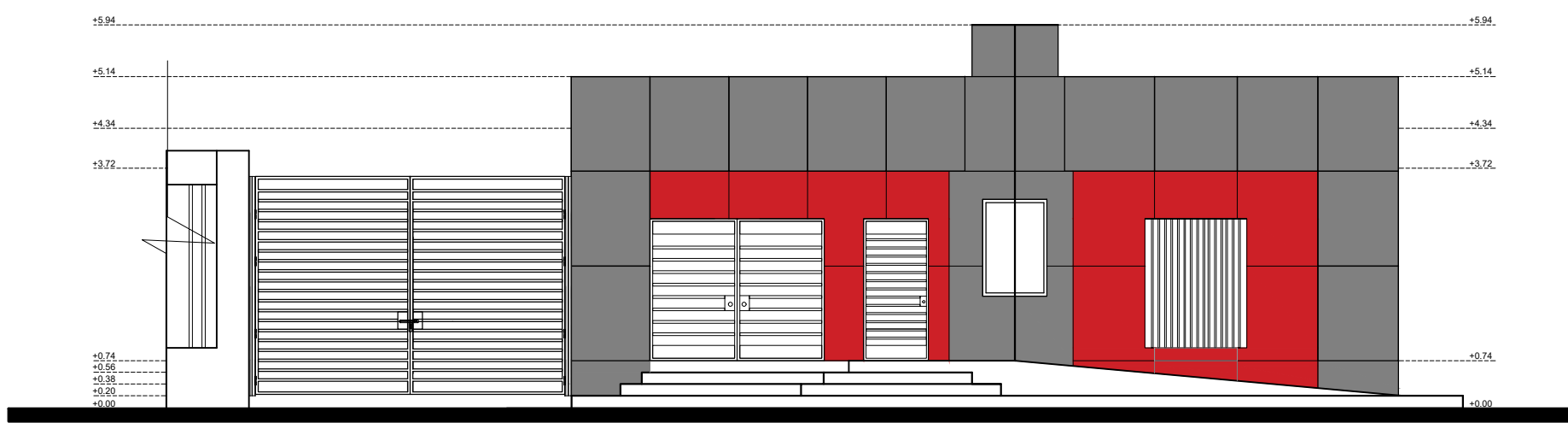

FACHADA FRONTAL

ESCALA 1:100

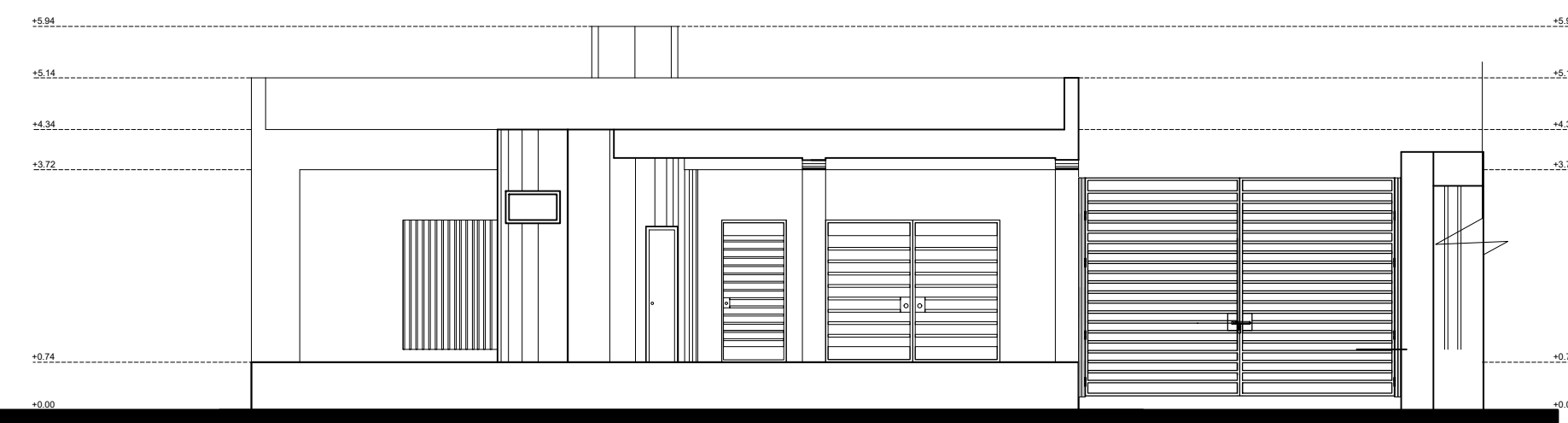

FACHADA POSTERIOR

ESCALA 1:100

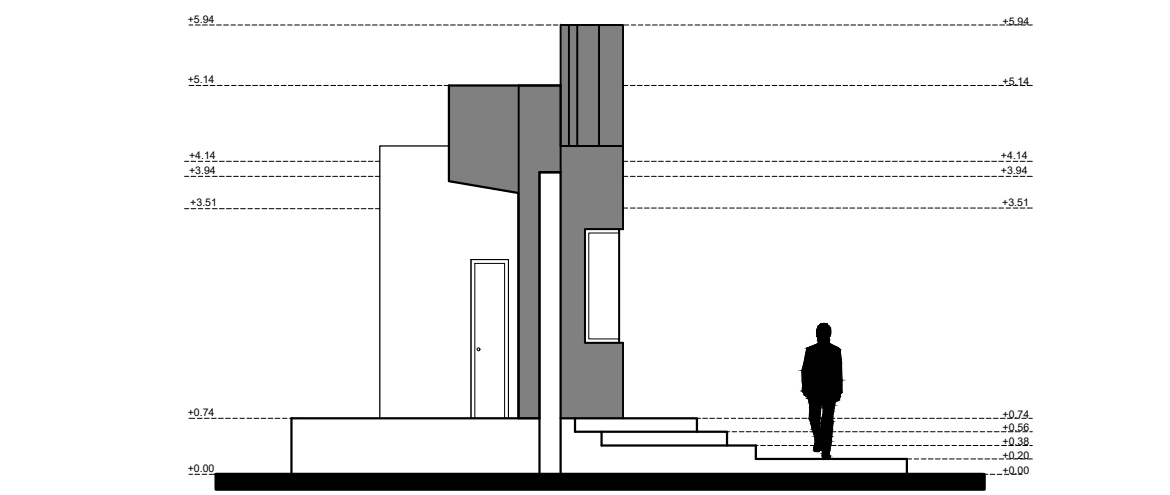

FACHADA LATERAL IZQUIERDA

ESCALA 1:100

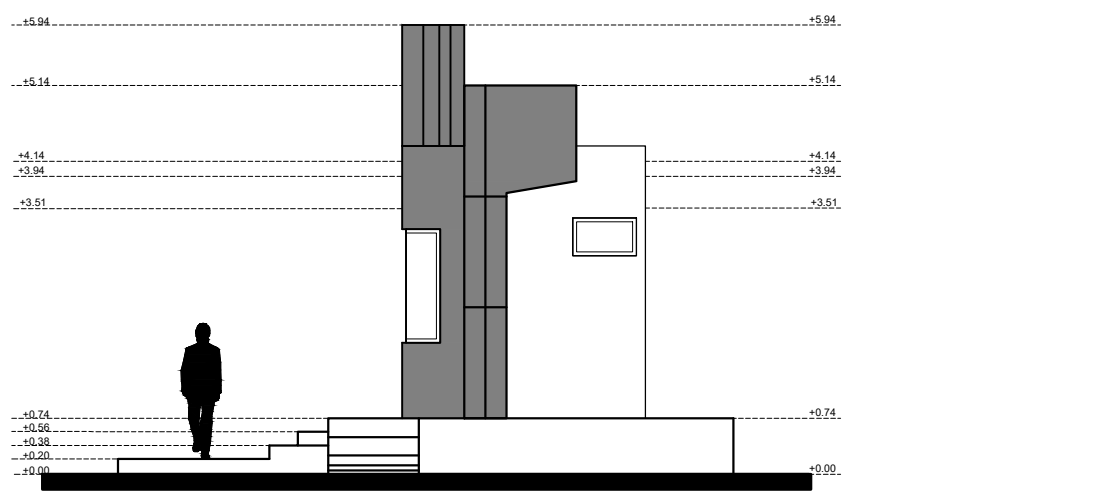

FACHADA LATERAL DERECHA

ESCALA 1:100